

第11回日本学生女子 アイスホッケー大会

日時 / 2023年(令和5年)11月15日(水)~19日(日)

会場 / エナジックスポーツワールドサザンヒル

主催 / 公益財団法人日本アイスホッケー連盟

主管 / 沖縄県アイスホッケー連盟



帯広畜産大学
北海道教育大学釧路校
酪農学園大学
筑波大学
都留文科大学

東京女子体育大学
日本体育大学
福井県立大学
岡山大学
香川大学

山口大学
西南学院大学
長崎大学
琉球大学

すべての スポーツに エールを

スポーツくじの収益は、
日本のスポーツを育てるために
使われています。



くじを買うはエールになる

スポーツくじ



ごあいさつ



公益財団法人 日本アイスホッケー連盟
会長 藤木 幸太

第 11 回日本学生女子アイスホッケー大会が、沖縄県島尻郡に於いて開催されますことを誠に喜ばしく思います。

近年、日本の女子アイスホッケーのレベルは年々上がっており、2023IIHF 世界ランキングでは第 7 位と今や世界の強豪国の一角に定着したと言えるのではないかと思います。

みなさんが全国の舞台で各大学名を背負って活躍することはスマイルジャパンの成長と無関係ではありません。みなさんの活躍が各地域の理解の輪を広げることにつながり、そしてみなさんの後輩たちがアイスホッケーに対する期待や希望を膨らませることになると思います。そのことが、全国各地の女子アイスホッケーのレベルアップにつながり、世界で戦うスマイルジャパンの強さにもつながると信じております。

日本学生氷上競技連盟が主催するインカレでは、男子大学生による母校の誇りをかけた戦いが長年繰り広げられております。この大会も 11 回を迎えました。男子のインカレ同様に、みなさんのひた向きな全力プレーで、女子大学生のアイスホッケーの歴史を作っていくものと思っています。

選手のみなさんは、その全力プレーを支えてくださる方々への感謝を忘れずに、日頃の練習の成果を存分に発揮してください。熱戦を期待しています。

結びに、大会準備や運営にご尽力いただいた関係団体、関係者の皆様に感謝申し上げるとともに、観戦・応援されるみなさまには、元気一杯のプレーを楽しみ、勝敗や敵味方に関係なく、良いプレーには称賛の拍手をお送り頂きますようお願いいたします。

歓迎のごあいさつ



沖縄県アイスホッケー連盟
会長 砂川 隆 禧

うちなーんかい、いめんそーち、呉（くい）みそーち、御拝（にふえー）でーびる

まずは沖縄県の方言（しまくとぅば）で御挨拶をさせていただきました。

日本学生女子アイスホッケー大会に全国から出場の選手の皆様、関係者の皆様、沖縄県によろこそお越しくございました。本大会は、日本アイスホッケー連盟をはじめ、関係各位の御尽力により、ここ沖縄県で初めて開催されますことに心から感謝申し上げます。

ところで、沖縄県は、気候は国内で唯一の亜熱帯・海洋性気候に属し、年平均気温は約23度と一年を通して暖かく、エメラルドグリーンな海に代表される雄大な自然や、琉球王国時代から続く独自の歴史・文化、泡盛や豚肉・沖縄そばに代表される豊かな食など、魅力多彩な観光県です。御参加の皆様には、この機会にぜひ沖縄県の魅力を存分にご堪能いただき、大会の成果とともにたくさんの楽しい思い出をお持ち帰りいただければと思います。また、今回の開催会場であるエナジックスポーツワールドサザンヒルは365日アイスリンクが使用でき、どの時季においても、多様な利用が可能となります。この大会を契機に、今後も沖縄県を合宿や大会の場として御利用いただければ幸いです。

終わりに、この大会を通じて御参加をいただきました選手並びに関係各位の御健勝と御多幸、そして日本アイスホッケー連盟のますますの御発展を御祈念申し上げあいさつとさせていただきます。選手の皆さん、最後まで白熱したプレーを期待しています。ちばりよー！（頑張ってください！）

開催要項（抜粋）

1. 大会名 第11回日本学生女子アイスホッケー大会
2. 主催 公益財団法人日本アイスホッケー連盟
3. 主管 沖縄県アイスホッケー連盟
4. 後援 沖縄県、公益財団法人沖縄県スポーツ協会、エナジックススポーツワールドサザンヒル
琉球タイムス、琉球新報
5. 開催期日 2023年（令和5年）11月15日（水）～11月19日（日）
6. 開催場所 エナジックススポーツワールドサザンヒル
（〒901-1104 沖縄県南風原町字宮平 460-1 TEL：098-888-585）
7. 参加資格
 - (1) 大学または大学院に在学中の学生とする。申込みの際には、学生証のコピーもしくは在学証明証を登録人数分揃えて提出すること。
 - (2) 公益財団法人日本アイスホッケー連盟に 令和5年10月27日（金）までに登録されているチームの役員、選手とする。
 - (3) 日本国籍を持たない者の参加は1チーム3名までとし、国際アイスホッケー連盟が定める国際移籍手続きを済ませた選手に限ることとする。
 - (4) 全日本女子アイスホッケー選手権大会に出場するチームに登録されている選手は出場できない。また、第11回日本学生女子アイスホッケー大会に登録した選手は、第43回全日本女子アイスホッケー選手権大会に出場できない。ただし、第11回日本学生女子アイスホッケー大会に登録したチームが、第43回全日本女子アイスホッケー選手権大会に出場する場合はこの限りではない。
 - (5) 参加定数は下記のとおり16チームとし、定数に満たない場合は、公益財団法人日本アイスホッケー連盟事業委員会が調整する。
北海道ブロック 4 東北・関東・東京ブロック 4 北信越・東海・近畿ブロック 2 中四国ブロック 3 九州ブロック 3
 - (6) 選手の補強にあたっては当該チームが所属するブロック内チームに登録された3名以内とし、所属チームおよび所属連盟の承諾を得ること。なお、補強選手については参加申込書・備考欄にその旨記載すること。
8. 競技方法
 - (1) 出場チームをA～Dのプールに分け1回戦総当り方式の予選リーグを行ったのち、各プール上位1チームによる決勝トーナメントを行う。但し、参加チームが定数に満たない場合は変更することがある。
 - (2) 予選リーグの順位決定は、IIHFの3ポイントシステムを採用する。（レギュレーションタイムでの勝ち：3ポイント、ペナルティ・ショット・シュートアウト（PSS）での勝ち：2ポイント、PSSでの負け：1ポイント、レギュレーションタイムでの負け：0ポイント）
 - ① 2チーム以上のポイント数が同数の場合は、以下の順に順位を決定する。
 - ア) 当該チーム間の試合で得たポイント数が多いチームを上位とする。
 - イ) 当該チーム間の試合の総得点数から総失点数を引いて、その差の大きいチームを上位とする。
 - ウ) 当該チーム間の試合の総得点の多いチームを上位とする。
9. 競技規則
 - (1) IIHF公式国際競技規則に基づく。但し、一部ローカルルールも採用する。
 - (2) 競技時間は、練習5分、各ピリオド正味15分、インターバル5分とする。
 - (3) タイムアウト（30秒）は全ての試合において、各チーム1回使用できるものとする。
 - (4) 全ての試合において10点差以上の得点差がついた時点で、次のフェイスオフ以降のゲームタイムについては、ランニングタイムとする。
 - ① 点差が縮まった場合でも継続する。
 - ② 次の場合は時計を止めるものとする。
 - ア) 得点時一旦止めるが、レフェリーがオフィシャルに報告にきた時点で、直ちにスタートする。

- イ) 反則発生時一旦止める。次のフェイスオフでスタートさせる。
- ウ) 選手が負傷し交代に時間を要する場合やチームからの質問などで時間を要する場合などレフェリーの指示で時計を止める。次のフェイスオフでスタートさせる。
- ③ 反則時間終了時にプレーが止まっていた場合は、その選手は次のフェイスオフでパックがドロップされるまでペナルティーベンチから出られない。
- (5) 第3ピリオド終了時点で同点の場合は、準決勝、3位決定戦、決勝においては、3分間のインターバルを挟んで、「3 on 3 方式」による5分間のサドンデス方式の延長ピリオドを行う。(延長ピリオドは第3ピリオドと同じエンドを使用する。) 延長ピリオドで得点がなかった場合は、直ちに両チーム3名ずつのPSSを行い、なお決しない場合はサドンデスによるPSSによって勝敗を決する。準決勝、3位決定戦、決勝以外の試合では、直ちに両チーム3名ずつのPSSを行い、なお決しない場合はサドンデスによるPSSによって勝敗を決する。
- (6) ボディチェックは禁止とする。
- (7) ヘルメットは全面を覆うフルフェイスマスクが装備され、ネックガードおよびマウスガードを必ず着用する。
- (8) 髪はユニフォームの名前や背番号を覆わぬよう、束ねるかヘルメットの中に収めるものとする。
- (9) ジャージとストッキングは統一した物を着用する。ヘルメットとパンツの色はできるだけ統一するよう努める。

12. 役員・出場選手

- (1) チームのベンチ入り選手は、最低6名(ゴールキーパー1名と5名のスケーター)、22名以内(ゴールキーパーは2名以内)とする。必要な数のプレーヤーを氷上に出せなくなった時点で没収試合とする。
- (2) ゴールキーパーが1名の場合、交代の必要が生じたときは、メンバー表のプレーヤーの中から1名をゴールキーパーとすることができる。この場合、10分以内の準備時間を与え、スケートはプレーヤースケートを許可する(プレーヤーには戻れない)。
- (3) ベンチ入り役員は6名以内とし、最低1名は必ずベンチに入らなければならない。

13. 表彰

- (1) 優勝、準優勝、3位を表彰する。
- (2) 優ベストシックス6名、大会MVP1名の個人表彰を行う。
- (3) 3位決定戦、決勝の試合終了後直ちにリンク上にて行う。

14. 保険の加入

- (1) 選手・役員等の移動を含む本大会に係る事故、負傷、盗難等について、本連盟は一切の責任を負わない。各チームが責任を持って予め対処しておくこと。
- (2) 大会参加チームは必ずスポーツ傷害保険等に加入し、そのコピーを参加申込みと同時に主管連盟あてに提出すること。

15. 参加の同意および承諾

- 大会当日をもって、下記に記した条件を受け入れ、同意および承諾したものとし、今大会に参加することとする。なお、未成年においては、大会当日をもって、選手の保護者にあたる人の承諾も受けたものとする。
- (1) 故障や体調不良等があるときは、直ちにチーム責任者に申し入れ、無理をして怪我を誘発するようなことはしないこと。
 - (2) 肖像等の管理を、公益財団法人日本アイスホッケー連盟に委ねること。
 - (3) 大会に参加するチームおよび選手は、ホームページ、大会パンフレット等にチームおよび選手のデータ(選手名、生年月日、国籍、その他試合に関する記録データ等)が掲載されることを了承のうえ、大会に参加すること。
 - (4) 未成年選手において、大会期間中に万一事故が発生した場合、選手の保護者を法廷代理人として、その責任を負うこととする。

● 組合せ対戦表

<<予選リーグ>>

日付	時間	GNo.	対 戦	オフィシャル
11/15	9:00	①	岡 山 大 学 vs 北海道教育大学釧路校	福 井 県 立 大 学
	10:45	②	琉 球 大 学 vs 山 口 大 学	筑 波 大 学
	12:30	③	日 本 体 育 大 学 vs 香 川 大 学	長 崎 大 学
	14:15	④	東 京 女 子 体 育 大 学 vs 酪 農 学 園 大 学	西 南 学 院 大 学
	16:00	⑤	福 井 県 立 大 学 vs 都 留 文 科 大 学	北 海 道 教 育 大 学 釧 路 校
	17:45	⑥	筑 波 大 学 vs 帯 広 畜 産 大 学	山 口 大 学
11/16	8:00	⑦	日 本 体 育 大 学 vs 長 崎 大 学	香 川 大 学
	9:45	⑧	東 京 女 子 体 育 大 学 vs 西 南 学 院 大 学	酪 農 学 園 大 学
	11:30	⑨	山 口 大 学 vs 帯 広 畜 産 大 学	琉 球 大 学
	13:15	⑩	北 海 道 教 育 大 学 釧 路 校 vs 都 留 文 科 大 学	岡 山 大 学
	15:00	⑪	香 川 大 学 vs 長 崎 大 学	日 本 体 育 大 学
	16:45	⑫	酪 農 学 園 大 学 vs 西 南 学 院 大 学	東 京 女 子 体 育 大 学
	18:30	⑬	琉 球 大 学 vs 筑 波 大 学	山 口 大 学
	20:15	⑭	岡 山 大 学 vs 福 井 県 立 産 大 学	北 海 道 教 育 大 学 釧 路 校
11/17	9:00	⑮	琉 球 大 学 vs 帯 広 畜 産 大 学	筑 波 大 学
	10:45	⑯	岡 山 大 学 vs 都 留 文 科 大 学	福 井 県 立 大 学
	12:30	⑰	プ ー ル A 2 位 vs プ ー ル D 2 位	プ ー ル A 1 位
	14:15	⑱	プ ー ル A 3 位 vs プ ー ル D 3 位	プ ー ル D 1 位
	16:00	⑲	北 海 道 教 育 大 学 釧 路 校 vs 福 井 県 立 産 大 学	都 留 文 科 大 学
	17:45	⑳	山 口 大 学 vs 筑 波 大 学	帯 広 畜 産 大 学

<プールA>

	日 本 体 育	香 川	長 崎
日 本 体 育			
香 川			
長 崎			

<プールB>

	岡 山	道 教 育 釧 路 校	福 井 県 立	都 留 文 科
岡 山				
道 教 育 釧 路 校				
福 井 県 立				
都 留 文 科				

<プールD>

	東 京 女 子 体 育	酪 農 学 園	西 南 学 院
東 京 女 子 体 育			
酪 農 学 園			
西 南 学 院			

<プールC>

	琉 球	山 口	筑 波	帯 広 畜 産
琉 球				
山 口				
筑 波				
帯 広 畜 産				

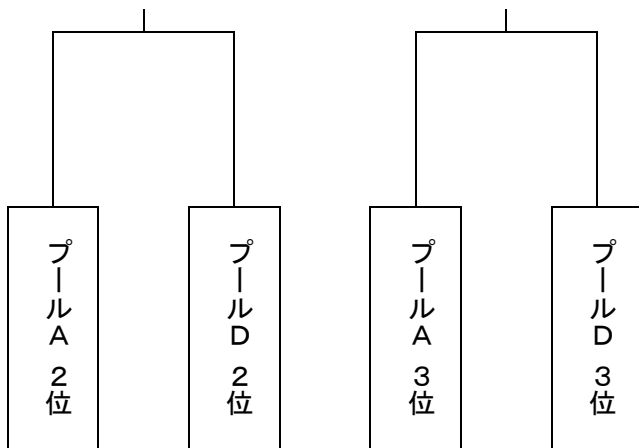

<<決勝トーナメント>>

日付	時間	GNo.	対 戦	オフィシャル
11/18	9:00	⑳	プール A 1 位 vs プール B 1 位	主管連盟
	10:45	㉑	プール C 1 位 vs プール D 1 位	主管連盟
11/19	9:45	㉒	㉑ の 敗 者 vs ㉑ の 敗 者	主管連盟
	11:30	㉓	㉑ の 勝 者 vs ㉑ の 勝 者	主管連盟

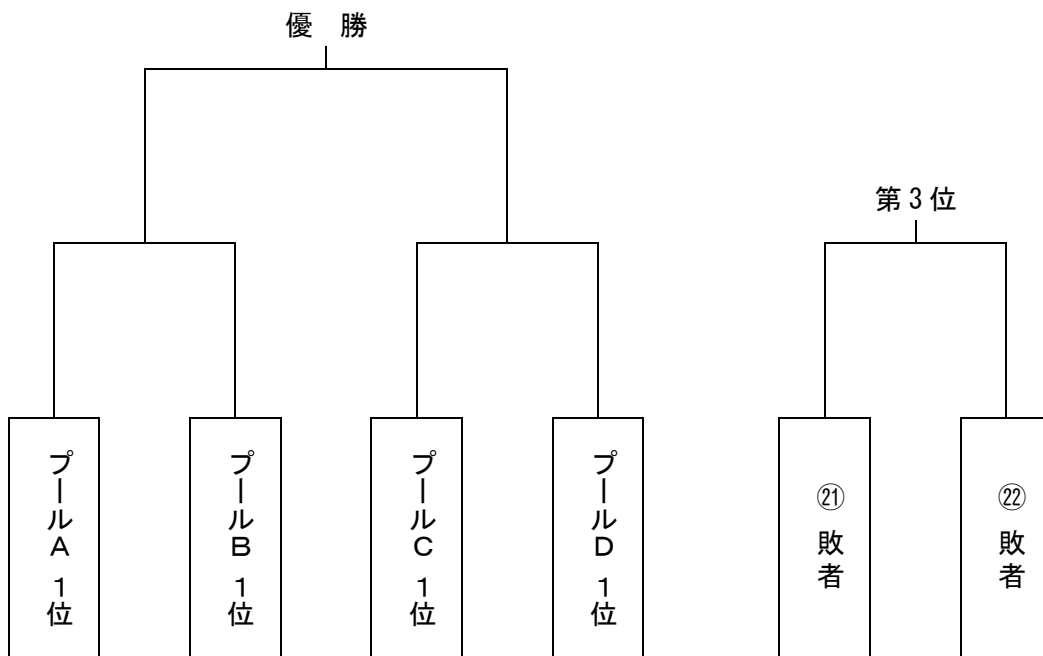



勝利を超える価値がある

私たちは信じる。

正々堂々と競いあう潔さを。

相手をリスペクトすることで生まれる友情や感動を。

まっすぐ挑戦しつづける、そこに、

自分や、仲間や、社会さえ変える力があることを。

さあ、すべては、私たちの中にある

フェアネスの心からはじまる。

スポーツのフェアネスが、社会のフェアネスを支えるために。



公益財団法人 日本アンチ・ドーピング機構

歴代成績

回	年	開催地	優勝	準優勝	第3位	第4位
1回	2013年	八戸	東京女子体育大学	岡山大学	帯広畜産大学	酪農学園大学
2回	2014年	八戸	東京女子体育大学	日本体育大学	帯広畜産大学	岡山大学
3回	2015年	岡山	日本体育大学	東京女子体育大学	帯広畜産大学	岡山大学
4回	2016年	帯広	日本体育大学	東京女子体育大学	帯広畜産大学	岡山大学
5回	2017年	岡山	日本体育大学	東京女子体育大学	岡山大学	帯広畜産大学
6回	2018年	札幌	日本体育大学	岡山大学	帯広畜産大学	東京女子体育大学
7回	2019年	岩手	日本体育大学	岡山大学	東京女子体育大学	琉球大学
8回	2020年	-	新型コロナウイルス感染拡大のため中止			
9回	2021年	岡山	日本体育大学	東京女子体育大学	琉球大学	岡山大学
10回	2022年	岡山	日本体育大学	東京女子体育大学	琉球大学	岡山大学
11回	2023年	沖縄				

歴代個人賞表彰者一覧

回	年	開催地	最優秀選手賞	ベストGK	ベストDF		ベストFW		
1回	2013年	八戸	増村佳奈 (東京女子体育大学)	永井知咲 (岡山大学)	山下陽子 (東京女子体育大学)	細川愛 (東京女子体育大学)	佐々木優乃 (東京女子体育大学)	山口真未 (東京女子体育大学)	八田亜弓 (東京女子体育大学)
2回	2014年	八戸	山下陽子 (東京女子体育大学)	長尾未紘 (東京女子体育大学)	細川愛 (東京女子体育大学)	松下笑 (日本体育大学)	佐々木優乃 (東京女子体育大学)	山口真未 (東京女子体育大学)	畠山侑佳 (日本体育大学)
3回	2015年	岡山	大内裕愉 (日本体育大学)	高井麻衣 (日本体育大学)	松下笑 (日本体育大学)	田代真菜美 (日本体育大学)	畠山侑佳 (日本体育大学)	久光胡紅 (日本体育大学)	濱野美結 (日本体育大学)
4回	2016年	帯広	畠山侑佳 (日本体育大学)	中川鈴 (日本体育大学)	松下笑 (日本体育大学)	佐藤志畝 (日本体育大学)	大内裕愉 (日本体育大学)	久光胡紅 (日本体育大学)	北原紗綾 (日本体育大学)
5回	2017年	岡山	畠山侑佳 (日本体育大学)	川崎愛 (日本体育大学)	松下笑 (日本体育大学)	中川鈴 (日本体育大学)	大内裕愉 (日本体育大学)	久光胡紅 (日本体育大学)	北原紗綾 (日本体育大学)
6回	2018年	札幌	大内裕愉 (日本体育大学)	十文字みずほ (日本体育大学)	松下笑 (日本体育大学)	岡本真帆 (岡山大学)	相馬七海 (日本体育大学)	北原紗綾 (日本体育大学)	西陽子 (岡山大学)
7回	2019年	岩手	中川鈴 (日本体育大学)	星野じゅん (日本体育大学)	新垣友梨 (日本体育大学)	佐藤志畝 (日本体育大学)	北原紗綾 (日本体育大学)	立石胡由紀 (日本体育大学)	奥本紫乃 (日本体育大学)
8回	2020年	-	新型コロナウイルス感染拡大のため中止						
9回	2021年	岡山	堀内彩妃 (日本体育大学)	星野じゅん (日本体育大学)	楠川夏子 (日本体育大学)	小管楓香 (日本体育大学)	遠藤彩音 (日本体育大学)	森井希 (日本体育大学)	牛尾あずき (日本体育大学)
10回	2022年	岡山	牛尾あずき (日本体育大学)	三橋なのは (日本体育大学)	新垣友梨 (日本体育大学)	小管楓香 (日本体育大学)	遠藤彩音 (日本体育大学)	森井希 (日本体育大学)	田中涼子 (日本体育大学)
11回	2023年	沖縄							

帯広畜産大学女子アイスホッケー部

【北海道ブロック】

部長：鈴木 宏志 監督：石井 洋
 コーチ：佐藤 玲華 マネージャー：永吉 愛音
 マネージャー：中島 穂乃花 マネージャー：外山 来彩



Pos.	No.	C/A	Name	Pos.	No.	C/A	Name	Pos.	No.	C/A	Name
G	7		吉田 友紀	F	12		浅井 美祈	F	6		飛松 美咲
D	2	C	福地 優菜	F	95		坪田 楓月	F	55		野村 菜月
D	95	A	井上 結夢	F	71		松浦 はるか	F	32		日比野 倫子
D	71		中川 花音	F	69		今中 木香	F	15		福地 絢音
F	69		川島 歩美	F	36		木村 花乃子	F	72		前坂 歩実
F	14		塩田 朱里	F	50		砂川 律	F	34		三代川 こはる

北海道教育大学釧路校女子アイスホッケー部

【北海道ブロック】

コーチ：小松田 弘美 監督：白井 卓
 マネージャー：平村 花菜



Pos.	No.	C/A	Name	Pos.	No.	C/A	Name	Pos.	No.	C/A	Name
G	4		西塚 佳乃	F	71		山田 真子	F	21		堀口 絢乃
G	37		工藤 美南	F	33	A	鈴木 真歩	F	41		吉田 芽生
D	82	C	昏本 花菜	F	29		長谷川 遥香				
D	2		横山 由空	F	65		鈴木 寛子				
D	6		湯川 くるみ	F	32		鈴木 春花				
F	55	A	工藤 夏奈	F	63		山下 絢子				

日産EVは、時代の真ん中へ。
EV販売台数No.1



ARIYA

LEAF

SAKURA

帯広日産自動車株式会社



■本社 帯広市大通南29丁目2番地

創業 安政三年（1856）



富士の山菓舗

〒673-0892

兵庫県明石市本町1丁目13-20

Tel:078-911-2479

Fax:078-911-2490



麵や
いっしき

北海道帯広市西16条南36丁目1-22

営業時間 11:00 ~ 15:00/17:00 ~ 20:00

月・火曜 11:00 ~ 15:00

ラストオーダー 19:30

定休日 水曜日・不定休あり(祝日の場合は営業・翌日休業)

※スープが無くなり次第終了

鶏・魚介・昆布・香味野菜などの厳選素材の旨味と丁寧に抽出した、あっさりだけどコクがあるスープが自慢のらーめん



貨物軽自動車運送事業、第一種貨物利用運送事業
保管・共同配送、J R 貨物輸送取扱い



株式会社カナメカーゴ

〒651-2133

兵庫県神戸市西区枝吉2丁目91-1

TEL : 078-920-9791

FAX : 078-920-9792

十勝帯広の地で干物加工を
始めて50年。干物各種の他、
秋鮭の新巻加工、いくら
の加工、柳葉魚の一夜干
しなどを地元だけでなく
本州のスーパーにも納品。
ゆうパックのふるさと小
包にもギフトセットを提
供しております。



Nomoto sulsan

草森農場

代表取締役

草森 涼

〒089-1242

北海道帯広市大正町東2線65番地

TEL 0155-64-4637

FAX 0155-64-4897



MAP



Instagram

自宅で 無人販売所 やってます!



はなあと



〒080-0013 帯広市西3条南2丁目1
☎ (0155) 67-7366

ランチ 11:00~14:00
ディナー 18:00~22:00
※ラストオーダー30分前
定休日 / 月曜・祝日



ホッケーショップ イシカワスポーツ

〒080-0028
帯広市西18条南2丁目2-67

TEL 0155-33-5101
FAX 0155-33-5109

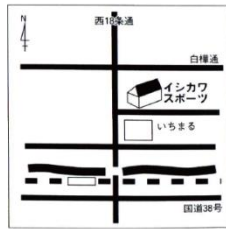

横浜家系ラーメン 真田家 Sanadaya

三ツ星レストランシステムは 日本学生女子アイスホッケー大会 を応援します!!



勝利を願って
『なごやか亭』で
お寿司パーティー!

『ぼくぜん』の
焼肉で元気モリモリ!

『かつ善』のとんかつで
勝負に
"カツ"!

回転寿司 なごやか亭
北海道 釧路市 4店舗
北海道 帯広市 3店舗
北海道 札幌市 9店舗
滋賀県 草津市 1店舗
滋賀県 守山市 1店舗

ぼくぜん
焼肉菜包朴然(ぼくぜん)
北海道 釧路市 3店舗
北海道 札幌市 3店舗

牧歌園
焼肉 牧歌園(ぼっかえん)
北海道 札幌市 1店舗

かつ善
こだわりとんかつ かつ善
北海道 釧路市 1店舗

株式会社 三ツ星レストランシステム

釧路本社 / 〒085-0813
札幌支社 / 〒062-0934
帯広支社 / 〒080-0028
関西支社 / 〒525-0051
北海道 釧路市 春採5丁目16番10号
北海道 札幌市 豊平区 平岸4条7丁目4-1
北海道 帯広市 西18条南2丁目5-15
北海道 滋賀県 草津市 木川町1455番地

石油・LP・OA機器・コンテナ・建築資材・産業機械



株式会社 **三ッ輪商會**

代表取締役社長 栗林延年

〒084-0905 釧路市鳥取南5丁目12番5号 ☎(代)0154-61-5151

<http://www.mitsuwa-shokai.co.jp/>

スポーツを通して 釧路に元気を
一般財団法人

釧路市スポーツ振興財団

理事長 藤澤隆司

釧路市柳町1番1号（釧路市柳町スピードスケート場2F）

☎0154-31-1230

ガンバレ！釧路校女子アイスホッケー部



HOKKAIDO JAPAN SUPPORT

株式会社 北海道ジャパンサポート

損害保険ジャパン SOMPOひまわり生命 第一生命 募集代理店

〒085-0061 釧路市芦野2丁目17-1 TEL.0154-38-1511 FAX.0154-39-2500

MIDORIGAOKA DENTALCLINIC

緑ヶ岡歯科クリニック

〒085-0814 北海道釧路市緑ヶ岡2丁目16番11号 TEL(0154)41-3169

●診察時間

平日AM9:30~12:30

PM2:00~ 6:00

土曜AM9:30~12:00

●休診日

日曜・祝祭日

ハンバーグレストラン
びっくりドンキー®

芦野店 ・ 十條店

NORTHHERN MITSUWA
ノーザンミツワ株式会社

富本歯科クリニック

〔診療時間〕

平日/午前 9:30~午後 6:00

火・金/午前 9:30~午後 7:00

〈休診日〉土曜・日曜・祝日

院長 富本 幹 弘 ☎(0154) 91-4182 釧路市桜ヶ岡7丁目5-2

REST BAR

大航海



古川 康二

釧路市栄町4-1

TEL/0154/25-5551 携帯090-3394-9086



小鶴商会チェーン

くしや ゆばた 番小屋

〒085-0014 釧路市末広町4丁目9 フジビル1階
☎0154-25-0033



小鶴商会チェーン

つぶ焼 かど屋

〒085-0013 釧路市栄町4丁目1
☎0154-24-4039

第11回 日本学生女子アイスホッケー大会を応援します！

目指せ日本一！

株式会社 大進スケートセンター

代表取締役 中島谷 友一朗

本社 釧路市幸町5丁目6番地8 Tel 0154-24-3419 ・ Fax 0154-24-3377
リンク 釧路市貝塚3丁目7番22号 Tel 0154-42-2743 ・ Fax 0154-41-3480

酪農学園大学アイスバード

【北海道ブロック】

部長：薦田 優香 監督：牟田 若菜
 コーチ：齋藤 誠 コーチ：足立 真
 コーチ：足立 侑里歩 マネージャー：櫻井 七彩
 マネージャー：川畑 花梨



Pos.	No.	C/A	Name	Pos.	No.	C/A	Name	Pos.	No.	C/A	Name
G	68		阪口 萌実	F	97		関 柚葉	F	22		賀多野 友衣菜
G	55		加集 叶望	F	90		村上 栞音	F	75		伊藤 真鈴
D	15		伊藤 実優	F	17		天野 祐衣	F	98		仲村 夏芽
D	51	A	坂井 優菜	F	27		新 菜月				
D	23	C	鳥 澗 一彩	F	36		上野 優月				

筑波大学女子

【東北・関東・東京ブロック】

コーチ：小林 航介 マネージャー：永林 朋華
 マネージャー：松本 千怜 マネージャー：今田 実緒
 マネージャー：大西 陽菜 マネージャー：清水 悠花



Pos.	No.	C/A	Name	Pos.	No.	C/A	Name	Pos.	No.	C/A	Name
G	1	A	保坂 百合子	D	58		佐藤 暖	F	13		松岡 咲樹
G	3		佐藤 知佳	D	22		貴多野 有紗	F	97		金子 暖
D	2	A	小泉 香菜子	F	5	C	松本 陽	F	83		平原 杏奈
D	16		井上 奈緒	F	18		竹井 朱里	F	9		加藤 梓菜
D	35		竹村 春心	F	27		占部 日菜	F	17		中村 実来

第11回 日本学生女子アイスホッケー大会を 応援します

"Streamline"

*To make Energy Management work
More Simply and Effectively.*

ストリームライン・マネジメント株式会社

<http://www.streamlined.jp>

streamline@streamlined.jp

東京都港区虎ノ門1-1-21

業務内容：省エネ・節電施策の策定・実行支援
電気・エネルギー調達コスト削減支援
カーボンニュートラル戦略策定支援
再エネ地産地消・地域新電力運営支

酪農学園大学 ICEBERG

を
応援します

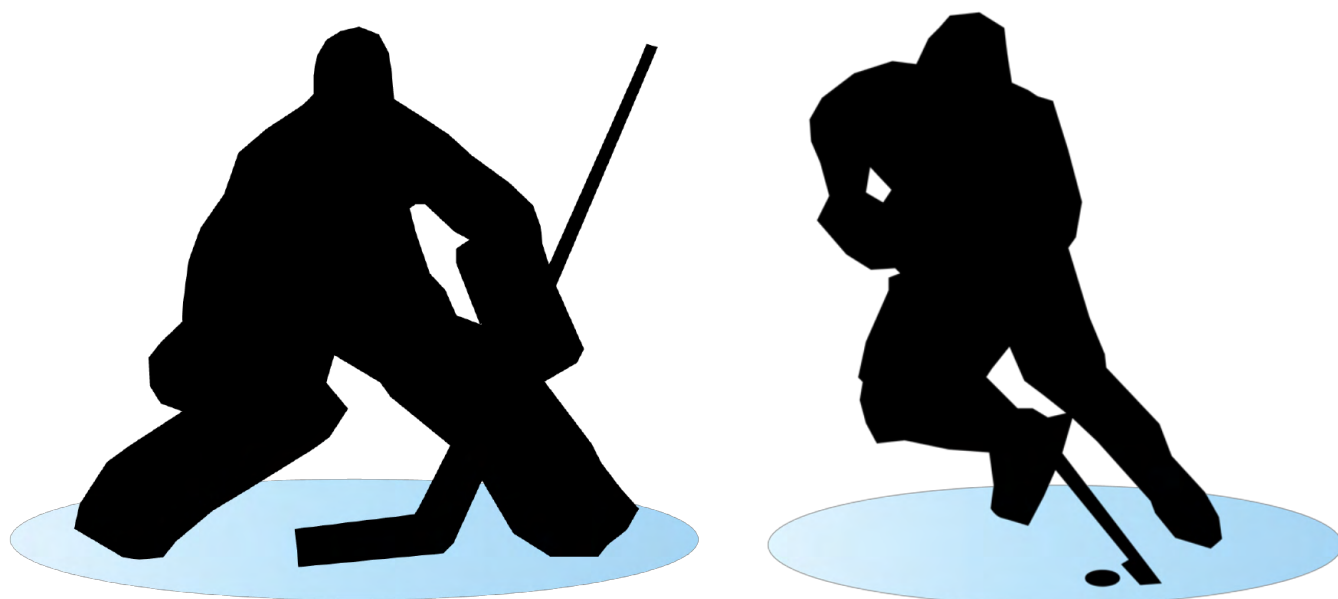

ストリームライン・マネジメント株式会社

<http://www.streamlined.jp>

streamline@streamlined.jp

東京都港区虎ノ門1-1-2 1



医療法人 西村会

向陽病院

内科 外科 循環器内科 消化器内科 脳神経外科 脊椎脊髄外科
消化器外科 泌尿器科 整形外科 乳腺外科 ペインクリニック
PET 健診センター リハビリテーション

和歌山県和歌山市津秦 40

073-474-2000

内科 消化器内科 脳神経外科 循環器内科 外科 リハビリテーション科
内視鏡検査 超音波検査 X線検査 CT検査



西村診療所

通所リハビリテーションセンター

大阪府大阪市東住吉区山坂 2-4-4 TEL (06) 6621-2363

処方箋調剤と 漢方薬などの健康相談で、
健康と元気 応援します！

健康相談
できる薬局

ライオン薬局

愛知県岩倉市大地新町 ☎0587 (37) 0370

祝

第11回 日本学生女子アイスホッケー大会



生きるを学ぶ。
学びが生きる。

ガンバレ酪農学園大学！

酪農学園大学学生生活援護会



せき動物病院

福岡県北九州市門司区柳町2丁目10番5号
tel 093-381-0234

院長 関 一弥

酪農学園大学 獣医学科 26期



砂子ちゃんがんばり!!

株式会社 久保田木魚

HEIWA JIDOSHA

平和自動車株式会社

代表取締役 伊藤 篤一

〒503-0947 岐阜県大垣市浅草2-53-2
Tel: 0584-89-2994 Fax: 0584-89-7749
E-mail: heiwa11@mb.ginet.or.jp





いとう耳鼻咽喉科クリニック
〒305-0881
茨城県つくば市みどりの2丁目59-2
029-896-8733

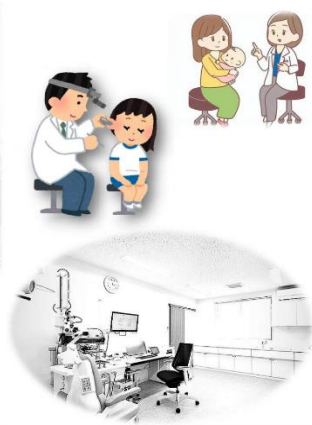

鳥淵牧場
TORIBUCHI FARM

牛乳飲んで最強。

私たちは酪農学園大学アイスバーグを応援しています。

HP: toribuchi-farm.co.jp

RESPECT ALL-WAY みんなの笑顔のために

アイスホッケーは、スケート靴を履き、スティックで氷上のパックを扱う非常にスピーディーな競技です。また、常にボディコンタクトが伴うスリリングな競技です。

競技を通じて友好を深め、人々に勇気と希望と感動を届けるためには、常にフェアプレーに徹し、相手選手のみならず、レフェリーや競技役員、観戦者など全ての方に対してリスペクトの気持ちをもつことが大切です。

日本アイスホッケー連盟は、みんなの笑顔のために「RESPECT ALL-WAY」を推進しています。

リスペクト 1
チームの仲間・対戦相手
監督・チームメイト・対戦チームの選手に心から感謝



リスペクト 2
支えてくれるレフェリー
公平・安心・試合を支えてくれる審判に心から感謝





RESPECT ALL-WAY

リスペクト 3
応援してくれる人たち
アイスホッケーファン・オフィシャル家族のサポートに心から感謝



リスペクト 4
大好きなアイスホッケー
いつもフェアプレーでアイスホッケーができる事に心から感謝



都留文科大学女子アイスホッケー部

【東北・関東・東京ブロック】

ヘッドコーチ：寺本 詠和 アシスタントコーチ：清田 玲
 マネージャー：猪野 愛梨 マネージャー：清水 りお
 マネージャー：工藤 ひなた マネージャー：牧内 碧菜



Pos.	No.	C/A	Name	Pos.	No.	C/A	Name	Pos.	No.	C/A	Name
G	2		河村 葵	F	1	A	夏田 和香菜	F	66		下村 ひかり
D	25	C	斉藤 成穂	F	18	A	岡田 悠季	F	32		松本 唯花
D	24		土田 遥	F	13		吉池 咲里	F	52		藤田 小珠
D	38		深澤 響子	F	7		中武 心花	F	5		星 美宙
D	77		富永 歩美	F	16		渡部 菜奈子	F	97		松本 真理子
D	9		白瀧 佳那子	F	21		新井 詩織				

東京女子体育大学

【東北・関東・東京ブロック】

部長：渡邊 洋 監督：三浦 孝之
 コーチ：塚田 充 コーチ：北原 忠幸
 コーチ：檜森 俊暢



Pos.	No.	C/A	Name	Pos.	No.	C/A	Name	Pos.	No.	C/A	Name
G	31		齋藤 向日葵		11		瀬尾 梨沙	F	91		三浦 もえ
G	30		小平 実怜		72		田中 翠	F	13		栗原 みら乃
D	81	C	高橋 桃		88		田中 理瀬	F	43		武谷 みらい
D	17	A	塩谷 蘭		6	A	新井 悠里衣	F	9		石井 彩楓
D	4		旭 夏希		22		田中 陽菜	F	38		畠山 かりん
D	27		増田 涼香		15		柴宮 舞	F	8		引木 風花
D	18		谷口 花音		44		佐藤 優和				
D	7		松田 一咲		70		長井 基香				



実績と信頼・全国からの通院も多数

どうぶつの森総合病院

診療時間／午前9:00～12:00 午後15:00～19:00
正月三が日を除き、休まず診療 日曜日通常通り

立川市羽衣町2-67-12



042-548-8522



どうぶつの森

総合病院

+ animal hospital

診療時間 午前9:00～12:00 午後16:00～19:00
日曜日通常通り・正月三が日を除き、休まず診療

トリミングサロン・ペットホテル併設

Dandelion
ペットサロン・ダンデリオン

ワンちゃんネコちゃん専用の美容室です
病院併設だから 安心・安全なsalonです



**Pet Hotel
Dandelion**



犬猫フェレットうさぎ小鳥ハムスターなど
病院併設だからできる24時間見守りの安心感

<http://www.genkini.com/>

東京都立川市羽衣町2-67-12



042-548-8522

日本体育大学スケート部女子アイスホッケー部門

【東北・関東・東京ブロック】

部長：青柳 徹 総務：石井 和利
 監督：岩原 知美 コーチ：日比野 航
 アナリスト：石井 健人



Pos.	No.	C/A	Name	Pos.	No.	C/A	Name	Pos.	No.	C/A	Name
G	1		三橋 なのは	D	3		小島 あんず	F	11		山口 満奈美
D	2	A	小林 仁観	D	33		鈴木 日穂	F	9		村上 凜
D	25		桶川 夏子	F	47		牛尾 あずき	F	39		柴原 さくら
D	37	A	小管 楓香	F	14		森井 希				

福井県立大学女子

【北信越東海近畿ブロック】

コーチ：斎藤 俊基 コーチ：神谷 賢一
 マネージャー：川南 有希奈 マネージャー：塚本 鈴音
 マネージャー：小林 咲姫 マネージャー：林 奈央



Pos.	No.	C/A	Name	Pos.	No.	C/A	Name	Pos.	No.	C/A	Name
G	15		澤崎 みの莉	F	33	A	玉谷 優花	F	36		藤見 千咲
G	88		竹内 那ノ華	F	30		黒田 夏美	F	55		門谷 ほのか
D	66	C	田中 涼愛	F	18		永井 香乃	F	38		片山 沙耶
D	35	A	田中 南美	F	25		徳尾 日向子	F	89		友井 伶
D	28		中野 結衣	F	77		雨宮 ゆめ	F			



福井県立大学

Fukui Prefectural University

永平寺キャンパス

〒910-1195 福井県永平寺町松岡兼定島 4-1-1

TEL 0776-61-6000(代) FAX 0776-61-6011

小浜キャンパス

〒917-0003 福井県小浜市学園町 1-1

TEL 0770-52-6300(代) FAX 0770-52-6003

あわらキャンパス

〒910-4103 福井県あわら市二面 88-1

TEL 0776-77-1443(代) FAX 0776-77-1448

かつみキャンパス

〒917-0116 福井県小浜市堅海 49-8-2

TEL 0770-52-7305(代) FAX 0770-52-7306

岡山大学女子アイスホッケー部

【中四国ブロック】

監督：名倉 穂乃実 マネージャー：内田 実花
 マネージャー：原田 菜乃 マネージャー：二宮 佳穂
 マネージャー：山田 菜摘 マネージャー：澁谷 香澄
 マネージャー：宮藤 羽花 マネージャー：宗 桃花
 マネージャー：福田 まみ マネージャー：米倉 亜海



Pos.	No.	C/A	Name	Pos.	No.	C/A	Name	Pos.	No.	C/A	Name
G	2		松井 くるみ	D	55	A	御船 琳		72		高木 鈴音
G	25		濱中 寛子	D	17		石原 菜月		27		福井 那奈子
D	93		熊崎 さやか	D	51		小川 琴美		18	A	西嶋 海樹
D	37	C	那須 愛美	D	34		野口 みなみ		57		佐藤 真南
D	89		名倉 桃	F	16		山野鼻 舞		3		大西 春佳
D	59		北野 亜実	F	13		吉原 蓮		2		高岡 夏野
D	8		和泉 紗希	F	28		城牆 真子				

香川大学

【中四国ブロック】

監督：宇正 峻英 マネージャー：野田 梨緒
 マネージャー：小原 悠 マネージャー：大賀 菜美
 マネージャー：井村 美結



Pos.	No.	C/A	Name	Pos.	No.	C/A	Name	Pos.	No.	C/A	Name
G	5		竹内 心暖	F	25	A	河村 紗里	F	29	A	渡 美優
D	56	C	中川 花菜	F	19	(補)	茂中 優里	F	99	(補)	中村 弥琴
D	33	(補)	三浦 羽菜	F	13		山本 奈々				
D	14		立川 奈波	F	91		三輪 彩世				

Cheer for Our Town!

沼田自動車学校

NUMATA DRIVING SCHOOL



街を想う運転。

そば処

博吉

HIRO

YOSHI

〒719-1161
岡山県総社市宿169-1
TEL. 090-9063-9637

営業時間 11:00 ~ 15:00 (LO 14:30)
定休日 火曜日



Sanuki
Wa-Fu
Dining
SIN

讃岐名物や瀬戸内の魚介を堪能できる和風居酒屋
@ sanukiwafudiningsin

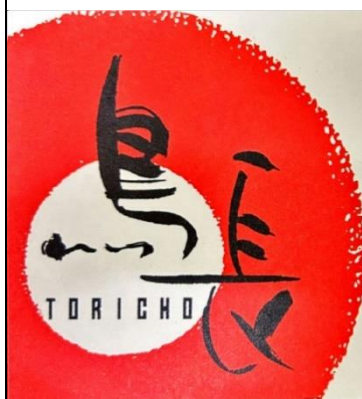

高松市鍛冶屋町 4-14
AKビル1F
Phone: 087-823-2232

オリジナルプリント作成してます

ジェスロ

tel. 0154-31-2890

釧路市白金町23-14

楽しい学科教習
始めます!!

DON!DON! ドライヴ

DONDORA

脱力系キャラと一緒に学ぶ 体験型バラエティ教習

湯田自動車学校 お問い合わせ ゆだじこう 検索
☎ 083-924-4611
〒753-0821 山口市葵2丁目4-55

山口大学アイスホッケー部

【中四国ブロック】

コーチ：下田 優太

マネージャー：山部 留実



Pos.	No.	C/A	Name	Pos.	No.	C/A	Name	Pos.	No.	C/A	Name
G	85		太田 莉緒	D	74		岡崎 優羽	F	78		石田 菜々花
D	23	C	引野 帆乃美	D	39		馬場 春佳	F	15		吉田 愛子
D	56		柿谷 果保	F	12	A	武富 真由	F	8		猪八重 夏実
D	5		田中 彩理	F	57		山本 千晴	F	84		佐伯 星良
D	33		田中 風華	F	28	A	阿部 希星	F	66		高橋 佳恋

西南学院大学

【九州ブロック】

監督：藤本 忠生 コーチ：水上 裕介

コーチ：奥元 亮太



Pos.	No.	C/A	Name	Pos.	No.	C/A	Name	Pos.	No.	C/A	Name
G	14		恵 良 美 咲	F	37	A	三 浦 茉 樹	F	8		堺 穂乃花
G	47		森 穂波	F	10		樋口 由	F	31		中野 智華
D	46	A	岡部 まり	F	28		宗近 優菜	F	23		長崎 朱華
D	4	C	宮野 柚美	F	75		高倉 なごみ	F	7		北島 かな
D	15		野口 歩乃花	F	21		下久保 瑠莉	F			
D	86		竹藤 里可子	F	12		今村 愛莉				

毎度ありがとうございます。

お食事処

ばんお尾

そうごうは山口大学女子アイスホッケー部を応援しています！

おかげさまで県内卒業生数
8年連続ナンバーワン！★

(一社) 山口県指定自動車学校協会調べ



！ほめちぎる教習所！

そうごう自動車学校

TEL 0120-889-509
ゆめタウン山口すぐとなり

Let's Driving!

Ogori Driving School

普通免許、自動二輪免許の取得は… ☎ **0120-76-1058**



Ogori Driving School
OGORI 公認 **小郡自動車学校**

〒754-0002 山口県山口市小郡下郷768番地 TEL 083-972-1058 FAX 083-972-2008
E-mail: info@ogori-ds.com 営業時間 / 平日 AM8:30~PM8:00 土曜 AM8:30~PM6:00 (日祭日は除く)



ファミリー歯科クリニック

〒753-0831 山口市平井 665-3

☎ 0120-781-118

TEL 083-941-5264

診療時間 / 9:00~12:30 14:30~20:00

休診日 / 日・祝日



ネット無料・Wi-Fi 内蔵
 アパート
 借りるなら、

日本ハウス株式会社

山口営業所 / 山口市平井1046-1

TEL 083-925-7552

<https://ncyamaguchi-chintai.jp/>

新築・築浅

大学近くの人気物件も♪

住替キャンペーン開催中!

お問い合わせはお気軽に☆



物件の詳細は弊社ホームページ
 (右のQRコード)より
 ご確認ください。



イメージ通りの物件をお探しします!
新生活の第一歩を当社にお任せください



株式会社

アライヴ

山口県山口市平井688番地2 ☎083-902-812

私達は大学女子アイスホッケーを応援しています



ユニフォーム製作
 チームウェア製作

Under Armour

www.proformance-sports.com



プロフォーマンス Proformance Sports



アイスホッケーのことならSK釧路
 全国各地、発送もしています!
 お気軽にお問い合わせください。

スケートハウス釧路 TEL 0154-51-8381

長崎大学女子アイスホッケー部

【九州ブロック】

監督：小川 絢子 コーチ：永田 さや香
 コーチ：市原 寛菜 コーチ：福田 杏奈



Pos.	No.	C/A	Name	Pos.	No.	C/A	Name	Pos.	No.	C/A	Name
G	1		占部 菜々美	F	7	A	金子 鈴	F	36		森山 美怜
D	39	A	阿部 友香	F	51	C	川原 愛菜	F	13		キム ヘジン
D	64		岡本 桜	F	27		原田 菜央				
D	14		西村 ありさ	F	15		阪口 樹				

琉球大学女子アイスホッケー部

【九州ブロック】

監督：新里 大 マネージャー：乃美 綺菜
 マネージャー：垣花 梨音 マネージャー：志水 春海
 マネージャー：金城 まりん マネージャー：高橋 旺佑
 マネージャー：水川 ひなた マネージャー：高橋 ひかり
 マネージャー：前富里 果穂 マネージャー：小林 奈生
 マネージャー：仲眞 好夏 マネージャー：伊佐 まりな
 補助：松田 小弥太 補助：伊勢崎 銀河



Pos.	No.	C/A	Name	Pos.	No.	C/A	Name	Pos.	No.	C/A	Name
G	16		屋我 紗菜	F	29		永瀬 瑞	F	38		加藤 暖美流
D	17	C	千葉 律	F	65		仲宗根 茉帆	F	64		金良 綾音
D	22	A	柴野比 宙花	F	15		泉川 琴音	F	72		宮平 日和
F	52		比嘉 理留	F	25		村里 椋澄	F	82		安里 結生
F	76		垣花 りりあ	F	26		喜屋武 有咲				
F	23		屋比久 美妃	F	31		竹原 涉風				

第11回 日本学生女子アイスホッケー大会を 応援します

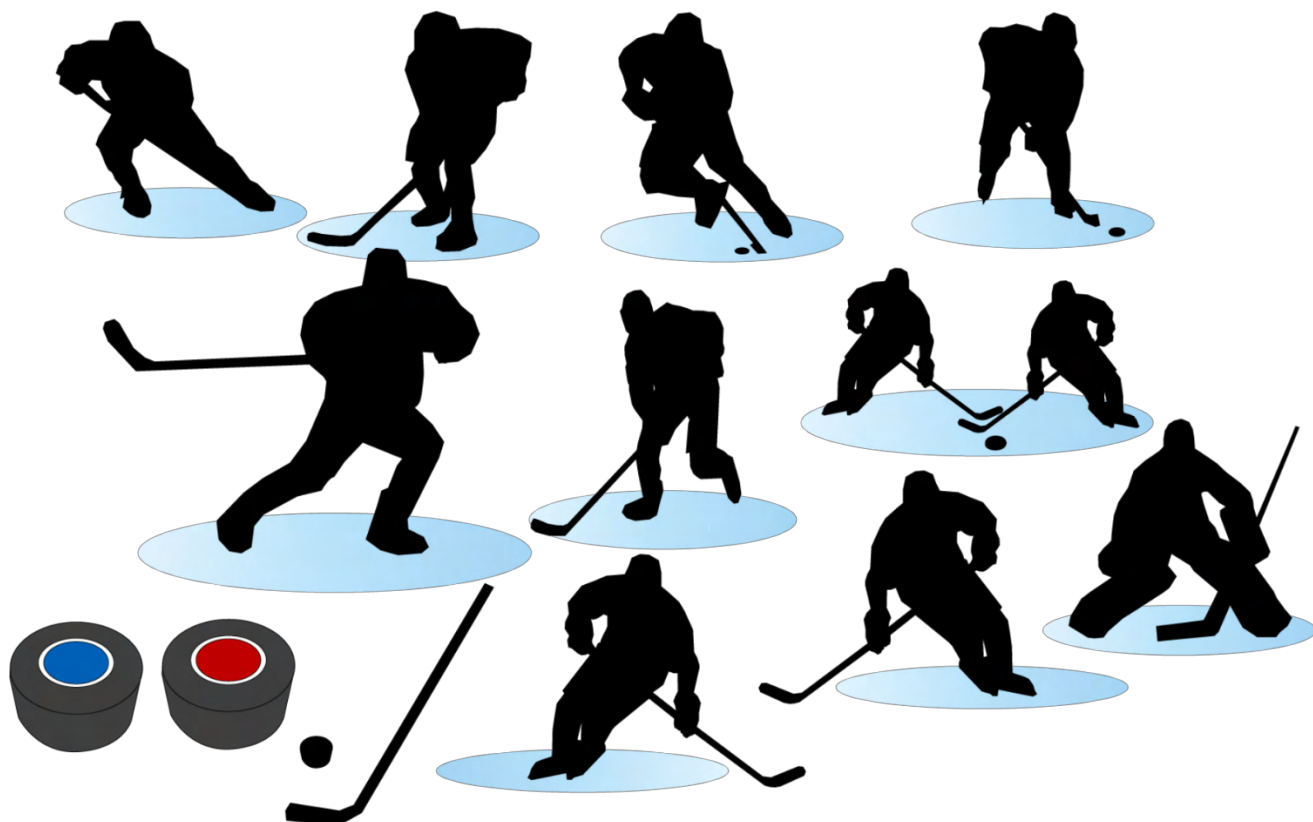

省エネ・節電施策の策定・実行支援
電気・エネルギー調達コスト削減支援
カーボンニュートラル戦略策定支援
再エネ地産地消・地域新電力運営支援

ストリームライン・マネジメント株式会社

<http://www.streamlined.jp>

長崎大学女子アイスホッケー部

を
応援します

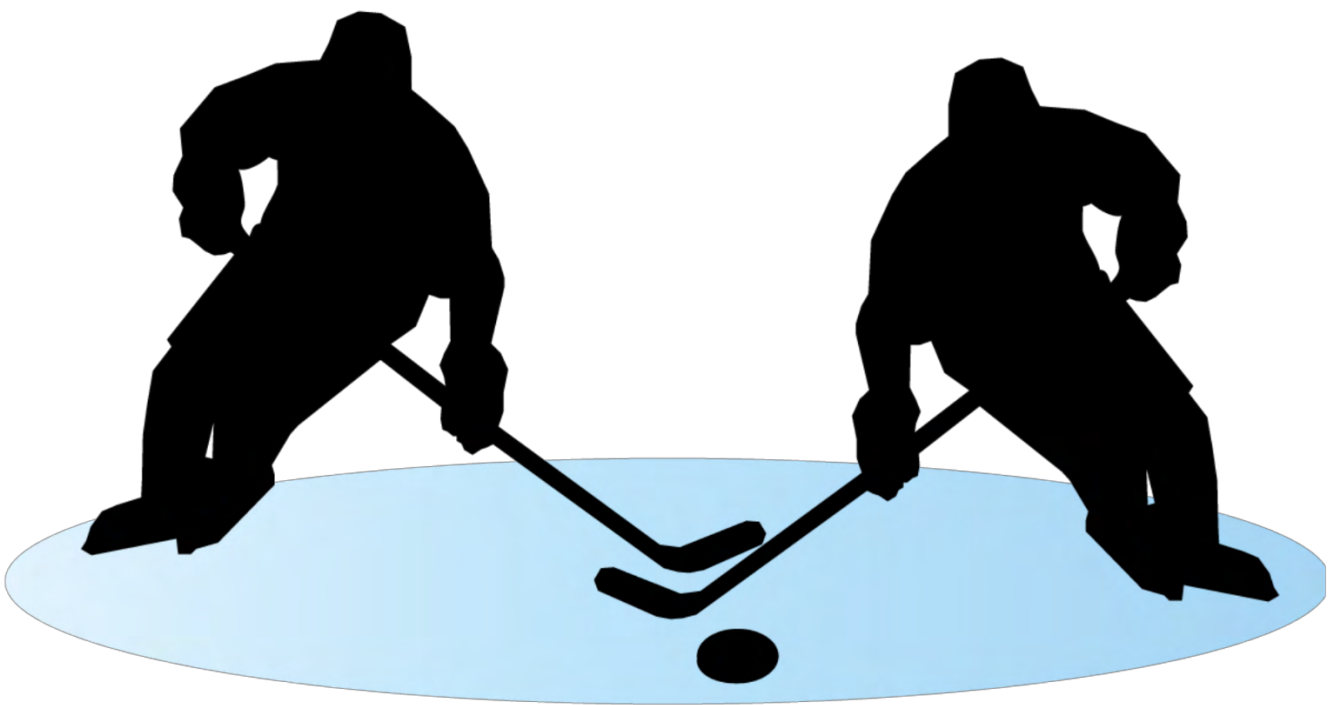

ストリームライン・マネジメント株式会社

<http://www.streamlined.jp>

streamline@streamlined.jp

東京都港区虎ノ門1-1-21



Pension-Swiss

温かい木のぬくもりを感じながら、
大自然の四季折々の景色とマイナスイオン
朝日や夕日を全身で感じることでできるペンションです。
日常を忘れ、非日常的な
お客様だけの素敵な時間をお過ごしください。

〒999-3112
山形県上山市小倉字大森 1968-59
蔵王ペンション村
HP <https://www.pension-swiss.com>
E-mail seikou0523@yahoo.co.jp
TEL 023(679)2129 FAX 023(600)3090

交通安全



協和トラック(株)

医療法人社団  功 仁 会

釧路皮膚科クリニック

院長 足立 功一

釧路市愛国西1丁目5番8号 ☎(0154)37-6120

環境を守る
スポーツを守る
未来を守る

TEAM JAPAN!

来たときよりもきれいに!



公益財団法人日本オリンピック委員会
Japanese Olympic Committee

A blurred background image of an ice hockey rink with several players in motion. The players are wearing various colored jerseys (blue, white, yellow) and helmets. The ice surface is white with blue and red markings. The overall scene is bright and dynamic, capturing the action of a game.

jihf

Japan Ice Hockey Federation